



//nome del bene

III.2 // TOUR DE VACHERY

La torre medievale di Vachéry, risalente al XII secolo, originariamente utilizzata come torre di avvistamento e successivamente adattata a fini residenziali, si distingue per le sue mura spesse due metri e l'ingresso sopraelevato, concepito a fini difensivi. Situata nella suggestiva frazione di Vachéry, la torre offre ampie viste panoramiche sulla regione circostante. Nel corso del tempo, la struttura è stata oggetto di interventi di restauro, tra cui la sostituzione della copertura, supervisionati dalla Soprintendenza regionale. Nel 2011, è stato proposto un ulteriore restauro tramite un progetto Interreg, al fine di preservare e valorizzare questo importante patrimonio storico, che può ospitare attività e funzioni di carattere artistico e culturale.



//localizzazione e accessibilità

/Comune di Étroubles - frazione Vachery

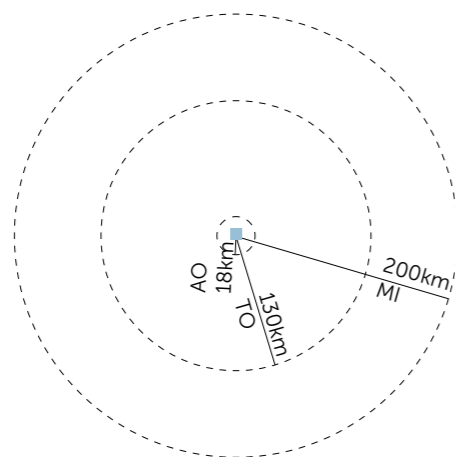



//superfici e volumi
~ 120 m² di SLP



//assetto proprietario
proprietà pubblica / Regione Valle d'Aosta



//classificazione urbanistica
/l'edificio risulta sottoposto a limitazioni come vincolo cimiteriale e PUD (Piano Urbanistico di Dettaglio)
/il manufatto è sottoposto a vincolo idrogeologico e a vincolo paesaggistico in riferimento all'art.136 del D.Lgs 42/2004



//stato di conservazione del patrimonio costruito
a. rudere
b. edificio/i in pessimo stato di conservazione con evidenti problematiche dal punto di vista strutturale
c. edificio/i in buono stato di conservazione che preserva integrità formale e strutturale
d. edificio/i in ottimo stato di conservazione - utilizzato/abitato



//qualità architettonica
/La torre medievale di Vachéry risale al XII secolo e veniva utilizzata probabilmente come torre di avvistamento, in collegamento visivo con altre torri dalla stessa funzione. Venute meno le necessità difensive, venne in seguito riadattata ad esigenze residenziali. La torre di Vachéry è un monoblocco a pianta quadrata che presenta alcune importanti analogie costruttive con altre torri valdostane costruite in piano, come le mura spesse 2 metri. Come le altre torri medievali presentava inoltre l'ingresso sopraelevato a 8 metri di altezza, per impedirne la conquista da parte dei nemici. Gli abitanti vi accedevano tramite una scala in legno removibile. In seguito fu aggiunto un accesso a piano terra mentre l'accesso originario sul lato ovest venne murato



//qualità paesaggistica ed ambientale
/L'edificio si trova nella frazione Vachery e date le sue originarie funzioni difensive gode di ottimi punti di vista con altre località della valle. L'edificio fa parte di un agglomerato costruito, probabilmente di datazione differente, e presenta un ampio spazio verde pianeggiante nella parte anteriore l'ingresso



//presenza nel contesto di funzioni, attività e servizi

- attività sportive
- attività ricettive
- attività di ristorazione

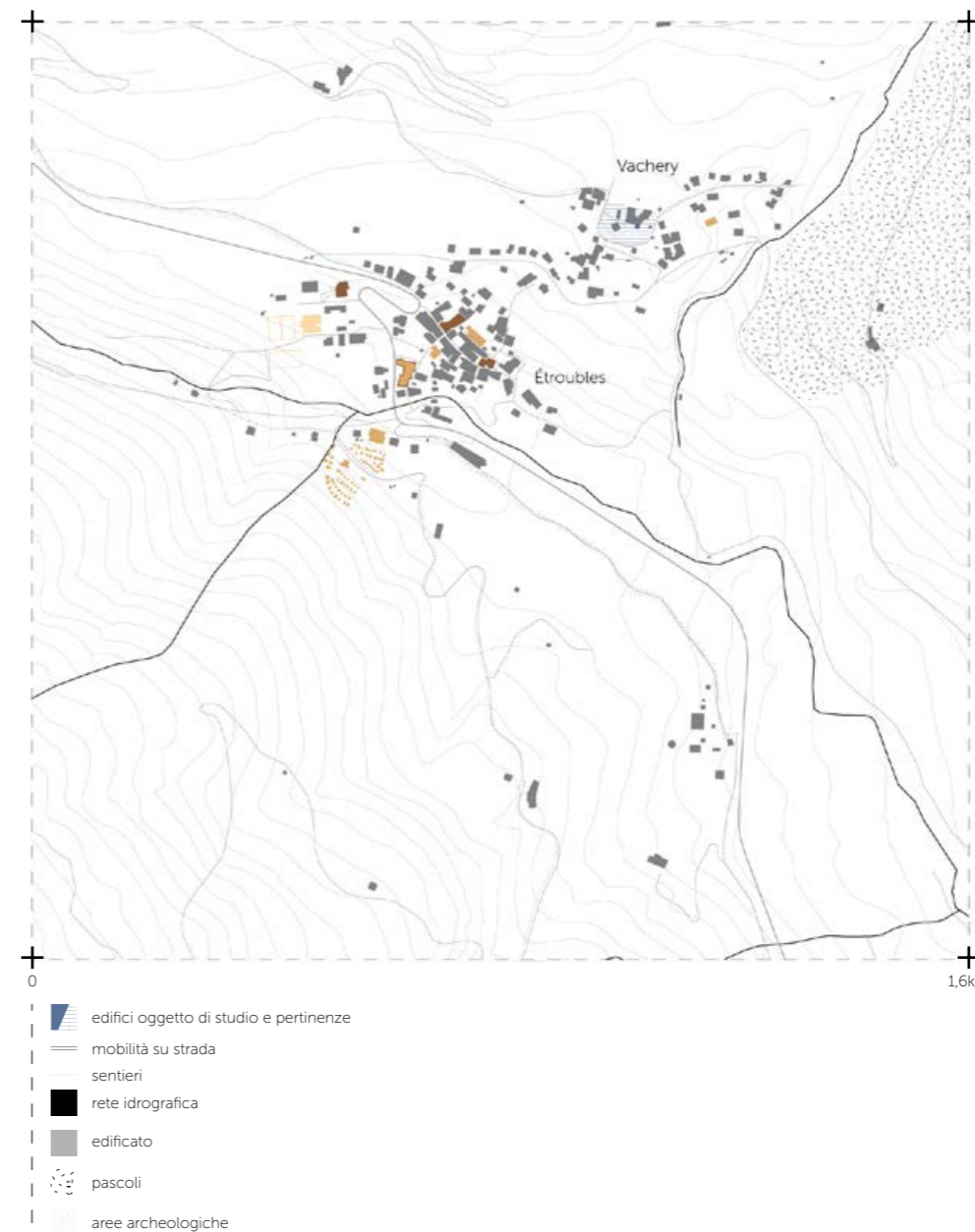

- edifici oggetto di studio e pertinenze
- mobilità su strada
- sentieri
- rete idrografica
- edificato
- pascoli
- aree archeologiche

TOUR DE VACHERY



//informazioni storiche

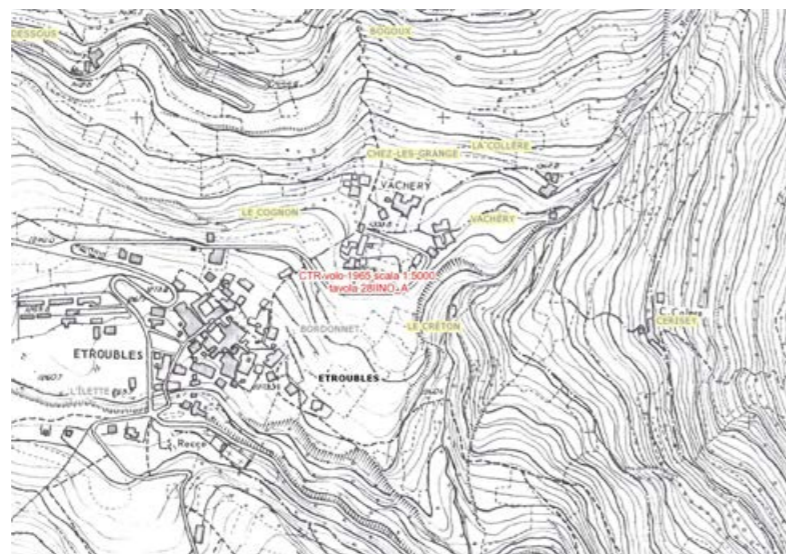

1// CTR volo 1965
 fonte: Geoportale
 SCT Valle d'Aosta

TOUR DE VACHERY



2// fotografia della torre scattata dall'alto dove si vede il centro abitato della frazione di Vachery



3// fotografia frontale della torre dove è possibile vedere l'ingresso

4// fotografia della porta di accesso alla torre

5// fotografia laterale della torre dove si può cogliere l'innesto con gli altri edifici componenti l'insediamento



POTENZIALITÀ

/notevole rilevanza storico culturale del luogo

/edificio caratterizzato da elementi costruttivi peculiari dell'architettura medievale

/edificio in ottima posizione in grado di godere di buona vista sulla valle



CRITICITÀ

/edificio di piccole dimensioni

/impossibilità di ragionare su una diversificazione di servizi

/edificio tutelato dal Codice dei beni culturali e del paesaggio 42/2004

/edificio sottoposto a vincolo idrogeologico



//vocazioni e possibili destinazioni d'uso

La ridotta dimensione del manufatto non permette di ragionare ad un sistema strutturato di funzioni e servizi. Per questo motivo per una struttura di questa tipologia è esclusivamente possibile ragionare a:

/attività museali e culturali / attività artistica

All'inizio degli anni duemila la Soprintendenza regionale si è occupata del rifacimento della copertura e nel 2011 è stata annunciata l'ipotesi di restauro attraverso un progetto Interreg.

TOUR DE VACHERY

