



//nome del bene

II.1 // MAISON DE MOSSE

La casaforte di Runaz, conosciuta anche come Maison de Mosse, fu eretta tra il XIV e il XV secolo in una posizione strategica vicino al passaggio obbligato di Pierre Taillée, nota come porta della Valdigne. Le sue finestre in stile tardogotico con cornici in pietra e guglie scolpite ne sottolineano il valore architettonico. Attualmente, la struttura ospita l'A.V.A.S. (Association Valdôtaine Archives Sonores) e la biblioteca comunale che costituiscono la base per una valorizzazione che ne rafforzi il carattere di riferimento dal punto di vista culturale e sociale del paese.



//localizzazione e accessibilità

/Comune di Aise - frazione Runaz

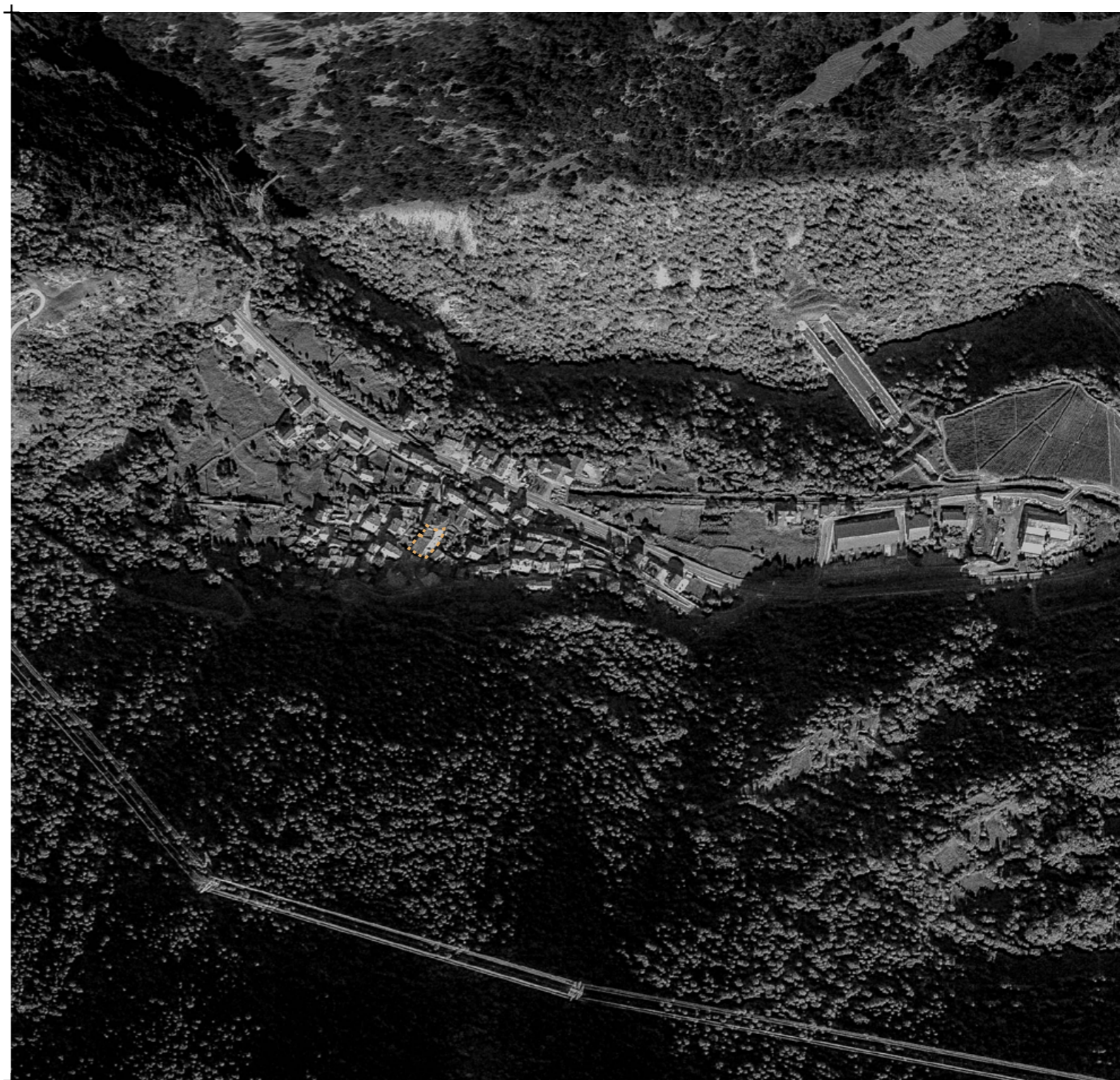
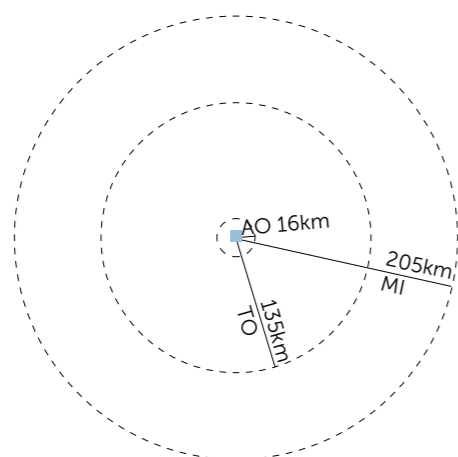



//superfici e volumi
~ 1350 m² di SLP



//assetto proprietario
proprietà pubblica / Regione Valle d'Aosta



//classificazione urbanistica
//Il manufatto, da PRGC, rientra in zona omogenea A "aree del territorio interessate da agglomerati urbani che rivestono carattere storico, artistico e di particolare pregio ambientale"



//stato di conservazione del patrimonio costruito
a. rudere
b. edificio/i in pessimo stato di conservazione con evidenti problematiche dal punto di vista strutturale
c. edificio/i in buono stato di conservazione che preserva integrità formale e strutturale
d. edificio/i in ottimo stato di conservazione - utilizzato/abitato



//qualità architettonica
//La casa forte di Runaz, nota con il nome di Maison de Mosse, fu costruita dai Signori d'Avise fra il XIV ed il XV secolo, sul bordo dell'antica strada romana. L'edificio ricopriva una funzione di natura strategica in quanto era posta a meno di 400m dal passaggio obbligato di Pierre Taillée, porta della Valdigne, controllabile in periodo di guerra
Le belle finestre, costruite in stile tardo-gotico, che possiamo ancora ammirare al giorno d'oggi risalgono al XVI secolo. Le loro cornici carenate, scolpite in pietra di Villeneuve, sono divise in quattro parti da una croce in pietra. Alla base delle croci e delle cornici sono state scolpite alcune piccole guglie. Notevoli sono pure il portone principale ed il camino con guglie



//qualità paesaggistica ed ambientale
//L'edificio è posto all'interno del centro storico di Avise e rappresenta un importante nodo di relazione all'interno del tessuto insediativo del borgo. I suoi notevoli caratteri architettonici esterni ed interni permettono di fare alcuni ragionamenti in merito alla ridefinizioni degli spazi e dei rapporti con il costruito



//presenza nel contesto di funzioni, attività e servizi

- attività sportive
- attività ricettive
- attività di ristorazione

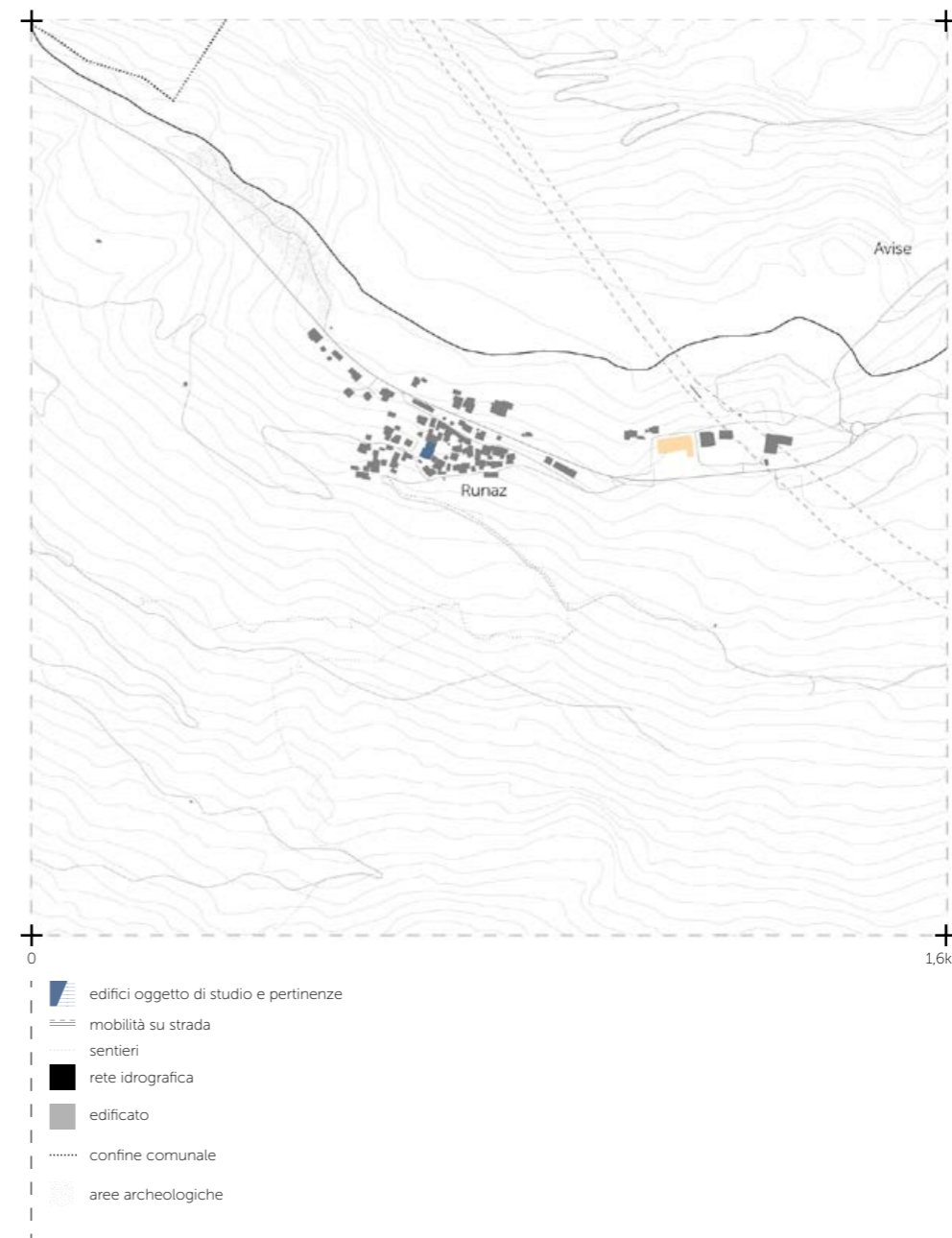

MAISON DE MOSSE



//informazioni storiche



1// fotografia storica dell'edificio risalente al 1978 prima della ristrutturazione e successiva destinazione a sede dell'Association Valdôtaine Archives Sonores
//fonte: Association Valdôtaine Archives Sonores



2// fotografia generale dell'edificio prospiciente l'antica strada romana di Avise



3// fotografia della facciata esterna, si evincono i caratteri della muratura portante in pietra date le piccole aperture

4// dettaglio di facciata, le finestre con cornici carenate sono costruite in stile tardo-gotico e risalgono al XVI secolo

5// fotografia generale dell'edificio dal lato dell'ingresso principale

MAISON DE MOISSE



POTENZIALITÀ

- /posizione centrale e strategica dell'edificio
- /edificio di importante pregio storico artistico
- /dimensione importante
- /presenza di servizi e attività già consolidate che possono entrare in sinergia con eventuali nuovi interventi
- /investimento iniziale limitato esclusivamente ad operazioni di allestimento e risistemazione interna



CRITICITÀ

- /le porzioni di suolo esterne all'edificio sono notevolmente frazionate e appartenenti a differenti proprietari
- /l'edificio, attualmente, presenta problematiche dal punto di vista impiantistico



//vocazioni e possibili destinazioni d'uso

L'edificio potrebbe essere oggetto di un riassetto distributivo e funzionale in relazione alle funzioni già presenti all'interno del manufatto.

Nel 1978, l'Amministrazione regionale ha acquistato la Maison de Mosse e l'ha destinata all'attuale sede dell'A.V.A.S. (Association Valdôtaine Archives Sonores) e della biblioteca comunale di Avise. La struttura è gestita dall'Ufficio regionale per l'Etnologia e la Linguistica dell'Assessorato all'Istruzione e Cultura.

MAISON DE MOSSE

